

PROVINCIE ANTWERPEN  
 ARRONDISSEMENT TURNHOUT  
 GEMEENTE HULSHOUT

Ruimtelijk UitvoeringsPlan  
 Woonomgevingen Westmeerbeek

GRAFISCH VERORDENEND PLAN



Intercommunale  
Ontwikkelingsmaatschappij  
voor de Kempen  
 Adresweg 1 8-2440 Geel  
 t 014-58 98 91 f 014-58 97 22  
 info@iok.be www.iok.be

DE RUIMTELIJKE PLANNERS  
 ir. S. SNEYERS Projectcoördinator  
 E. De Wover Eiland Ruimtelijk planner  
 T. Schorrewegen Projecterend coördinerende Eiland Ruimtelijk planner

Gezien en voorlopige wijzigen in definitieve vaststelling door de gemeenteraad van Hulshout in zitting van 23 september 2024

R. Van den Eynde De algemeen directeur  
 E. De Wover De voorzitter van de gemeenteraad

bestandscode	datum	wijzigingen
1\Planning\H2_HULSHOUT\300308_H2_RUP woonomgevingen\local\Westmeerbeek	23/07/2024	aanwijzing RIJ 1 v. lokale verspreiding
Toepassing van Titel II, hoofdstuk II van de Vlaamse Codex Ruimtelijke Ordening	29/8/2024	ontwerp RIJ 1 v. definitieve vaststelling

datum	september 2024
schaal	1/5.000
bladnaam	1/2
planning	/
getekend	AA

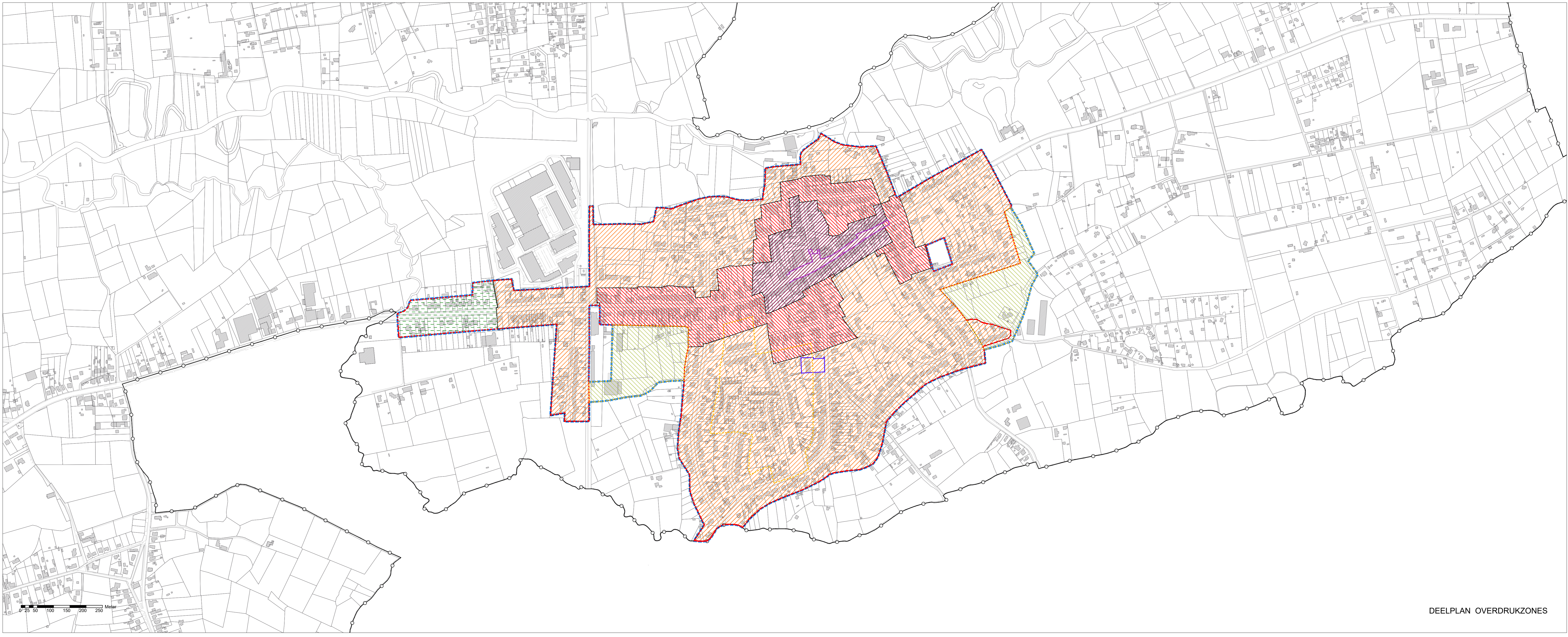
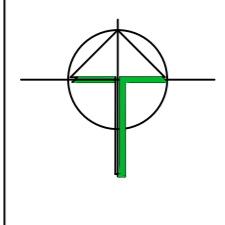

DEELPLAN OVERDRUKZONES

- LEGENDE GRAFISCH VERORDENEND PLAN**
- grens plangebied
  - grens zone
  - art. 1 Ontwikkelingen met andere hoofdfunctie als wonen (overdruk)
  - art. 2 Centrumgebied (overdruk)
  - art. 2.1 Economische kern (overdruk)
  - art. 3 Centrumwijken (overdruk)
  - art. 4 Randwijken (overdruk)
  - art. 5 Woonlint en landelijke woonkern (overdruk)
  - art. 6 Medegebruik woonuitbreidingsgebied (overdruk)
  - art. 7 Woongebied
  - art. 8 Zone voor betaalbaar wonen (overdruk)
- LEGENDE ONDERLIGGENDE REFERENTIEPLAN**
- gemeentegrens
  - perceelsgrens
  - bebouwing
  - Grens woonuitbreidingsgebied of gewestplan

Bron: GRB maart 2023 (agentschap Digitaal Vlaanderen)  
 Bron: Gewestplan, nader, 2011, Vlaamse Overheid - Departement Ruimtelijke Ordening, Woonbeleid en Orroerend Erfgoed

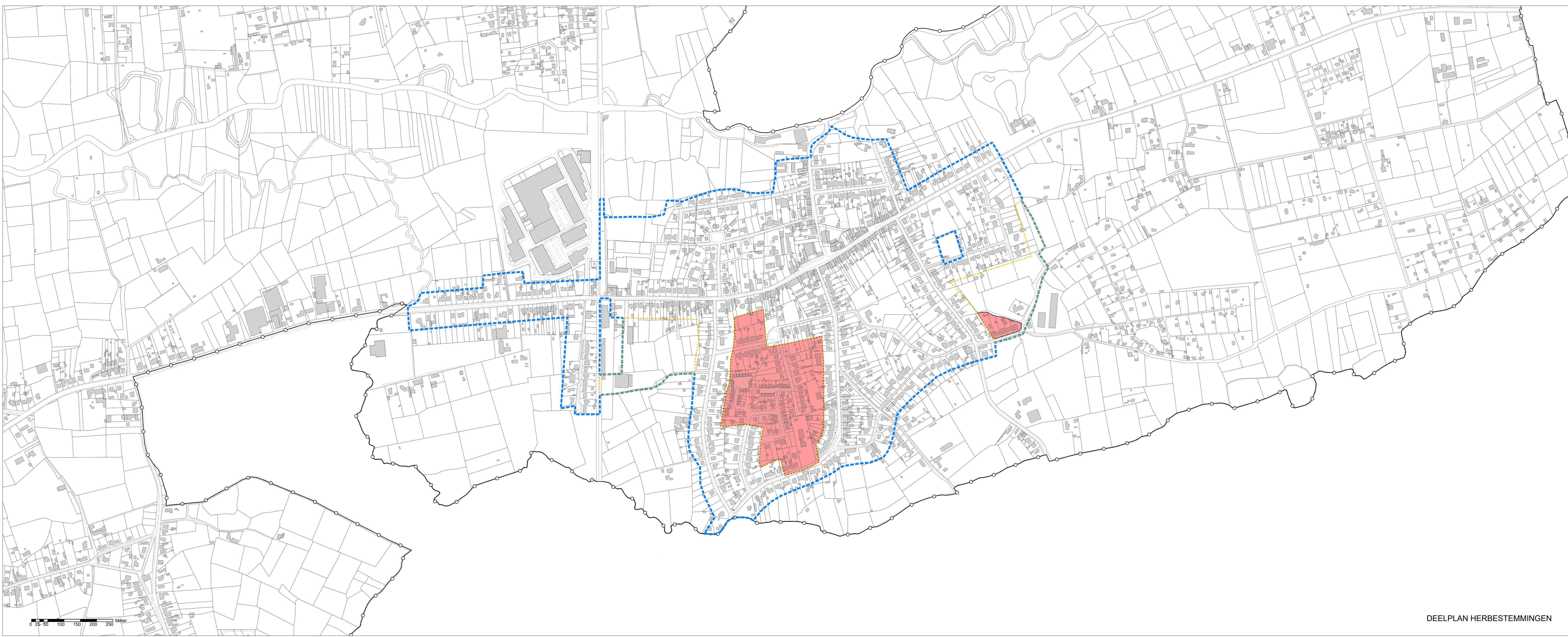
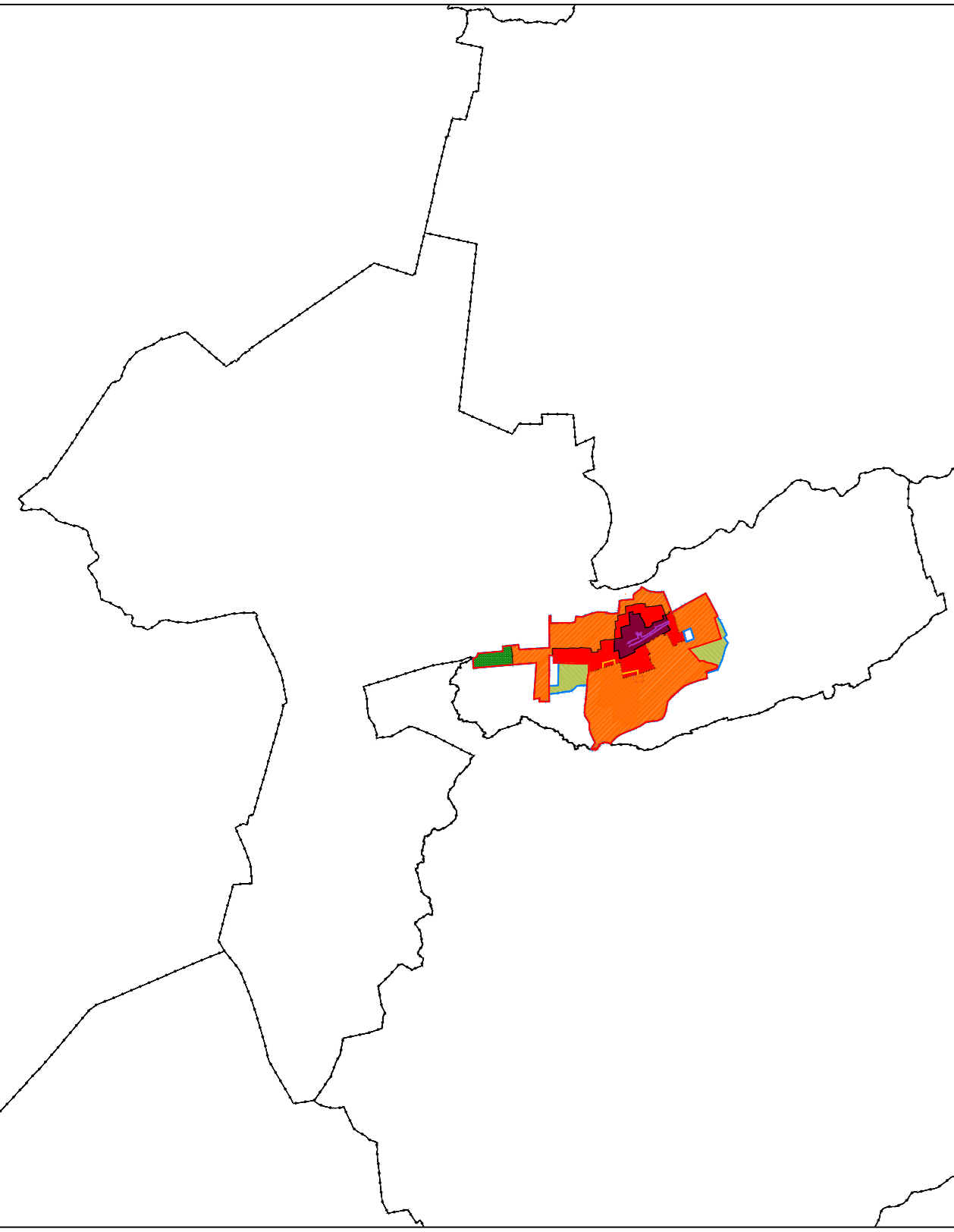

DEELPLAN HERBESTEMMINGEN



# Ruimtelijk UitvoeringsPlan

## Woonomgevingen Westmeerbeek

### GRAFISCH VERORDENEND PLAN



Intercommunale  
Ontwikkelingsmaatschappij  
voor de Kempen

Antwerpsdreef 1 B-2440 Geel  
T 014-58 09 91 F 014-58 97 22  
info@iok.be www.iok.be

DE RUIMTELIJKE PLANNERS	datum
ir. S. SNEYERS Projectcoördinator Eindeel Ruimtelijk planner	september 2024
T. Schorrewegen Projectverantwoordelijke Eindeel Ruimtelijk planner	schaal
	1/6000
	bladz/aantal
	2/2
	plaatgegevens
	/
	getekend
	TS

Gezien en definitief vastgesteld door de gemeenteraad van Hulshout in zitting van 23 september 2024

R. Van den Eynde  
De algemeen directeur

E. De Wever  
De voorzitter van de gemeenteraad

bestandslocatie	datum	wijzigingen
I:\Planing\HULSHOUT\36000_HU_RUP woonomgevingen\locatie\Westmeerbeek	23/01/2024	voorstel RUP, f.v. planaire vergadering
	10/04/2024	ontwerp RUP, f.v. voorlopige vaststelling
Toepassing van Titel II, hoofdstuk II van de Vlaamse Codex Ruimtelijke Ordening	28/08/2024	RUP, f.v. definitieve vaststelling

**LEGENDE GRAFISCH VERORDENEND PLAN**

grens plangebied RUP

verkevelingen waarvan de voorschriften binnen het plangebied van het RUP worden opgeheven, met uitzondering van de kavelgrenzen

**LEGENDE ONDERLIGGENDE REFERENTIEPLAN**

gemeentegrens

perceelsgrens

bebouwing

**DUIDING BIJ DE OPBOUW VAN HET GRAFISCH PLAN**

Het grafisch plan van het RUP Woonomgevingen werd in functie van een goede leesbaarheid opgesplitst in een aantal deelplannen. De verschillende deelplannen hebben betrekking op hetzelfde plangebied, maar lichten elk een bepaald deelaspect van het grafisch plan uit.

**BRONNEN ONDERLIGGENDE REFERENTIEPLAN**

Bron: GRB toestand 2024-01-18 (Agentschap Digitaal Vlaanderen)  
 Bron: Gewestplan (Departement Omgeving)

1	VK6038	51	VK5950	101	VK5434	151	VK12614
2	VK6126	52	VK5952	102	VK5949	152	VK5791
3	VK5696	53	VK5955	103	VK_0084	153	VK12893
4	VK5748	54	VK5956	104	VK_0027	154	VK5630
5	VK5960	56	VK5961	105	VK_0028	155	VK5719
6	VK6001	57	VK5974	106	VK_0008	156	VK12517
7	VK6008	58	VK5976	107	VK_0038	157	VK5991
8	VK5324	59	VK5987	108	VK_0014	158	VK12769
9	VK5327	60	VK5995	109	VK_0047	159	VK5685
10	VK6085	61	VK5996	110	VK_0052	161	VK10227
11	VK5963	62	VK5999	111	VK_0070	162	VK3108
12	VK6073	63	VK6004	112	VK_0075	163	VK5971
14	VK6149	64	VK6005	113	VK_0081	164	VK6023
15	VK5761	65	VK6006	114	VK13067	165	VK6153
16	VK5988	66	VK6009	115	VK6013	166	VK5990
17	VK5463	67	VK6010	116	VK5532	167	VK11435
18	VK5792	68	VK6022	117	VK5994	168	VK9245
19	VK5969	69	VK6083	118	VK6102	169	VK6076
21	VK5786	70	VK6098	119	VK6087	170	VK12545
22	VK5968	71	VK5818	120	VK5973	171	VK6043
23	VK5970	72	VK6133	121	VK12753	172	VK5800
24	VK5965	73	VK6092	122	VK5774	173	VK5660
25	VK6151	74	VK5336	123	VK6154	174	VK5916
26	VK6017	75	VK5312	124	VK5721	175	VK12680
27	VK6042	76	VK5317	125	VK6159	176	VK5340
28	VK6045	77	VK5326	126	VK5668	177	VK5959
29	VK6047	78	VK5329	127	VK6021	178	VK5577
30	VK6132	79	VK5367	128	VK6065	179	VK5742
31	VK5841	80	VK5368	129	VK12582	180	VK5678
32	VK5649	81	VK5369	130	VK6115	181	VK12831
33	VK5655	82	VK5370	132	VK6106		
34	VK5666	83	VK5371	133	VK5620		
35	VK5675	84	VK5823	135	VK5688		
36	VK5684	85	VK5623	136	VK5845		
37	VK5704	86	VK5634	137	VK5809		
38	VK5715	87	VK19992	138	VK12492		
39	VK5731	88	VK5972	139	VK12492		
40	VK5735	89	VK5967	140	VK5695		
41	VK5739	90	VK6016	141	VK6108		
42	VK5745	91	VK6019	142	VK6084		
43	VK5802	92	VK5963	143	VK6091		
44	VK5812	93	VK5373	144	VK5978		
45	VK5798	94	VK6012	145	VK5917		
46	VK5911	95	VK5607	146	VK5964		
47	VK5815	96	VK5557	147	VK5485		
48	VK5816	97	VK6104	148	VK6018		
49	VK5543	99	VK5310	149	VK13066		
50	VK5947	100	VK5311	150	VK5920		

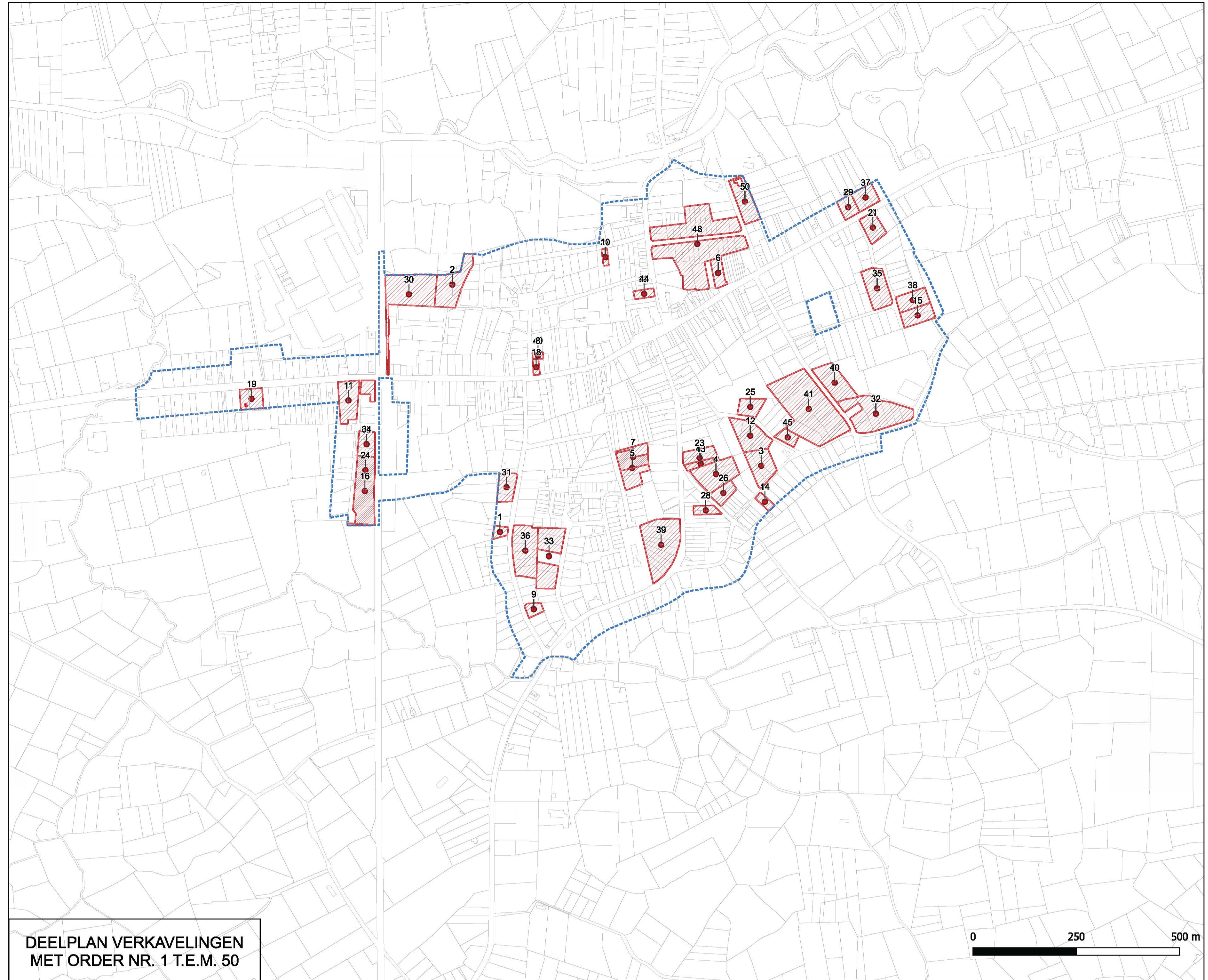

DEELPLAN VERKEVELINGEN MET ORDER NR. 1 T.E.M. 50

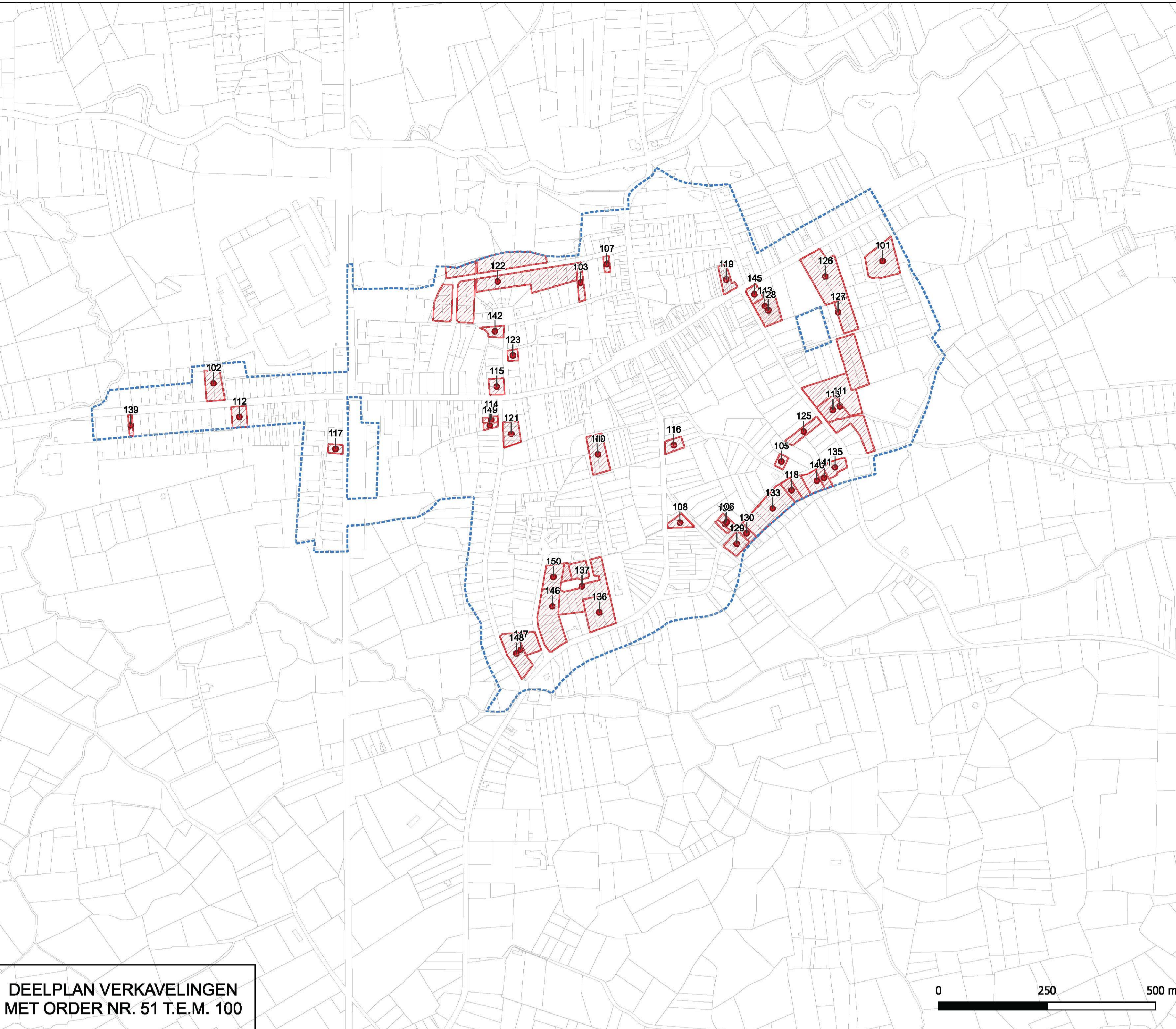

DEELPLAN VERKEVELINGEN MET ORDER NR. 51 T.E.M. 100

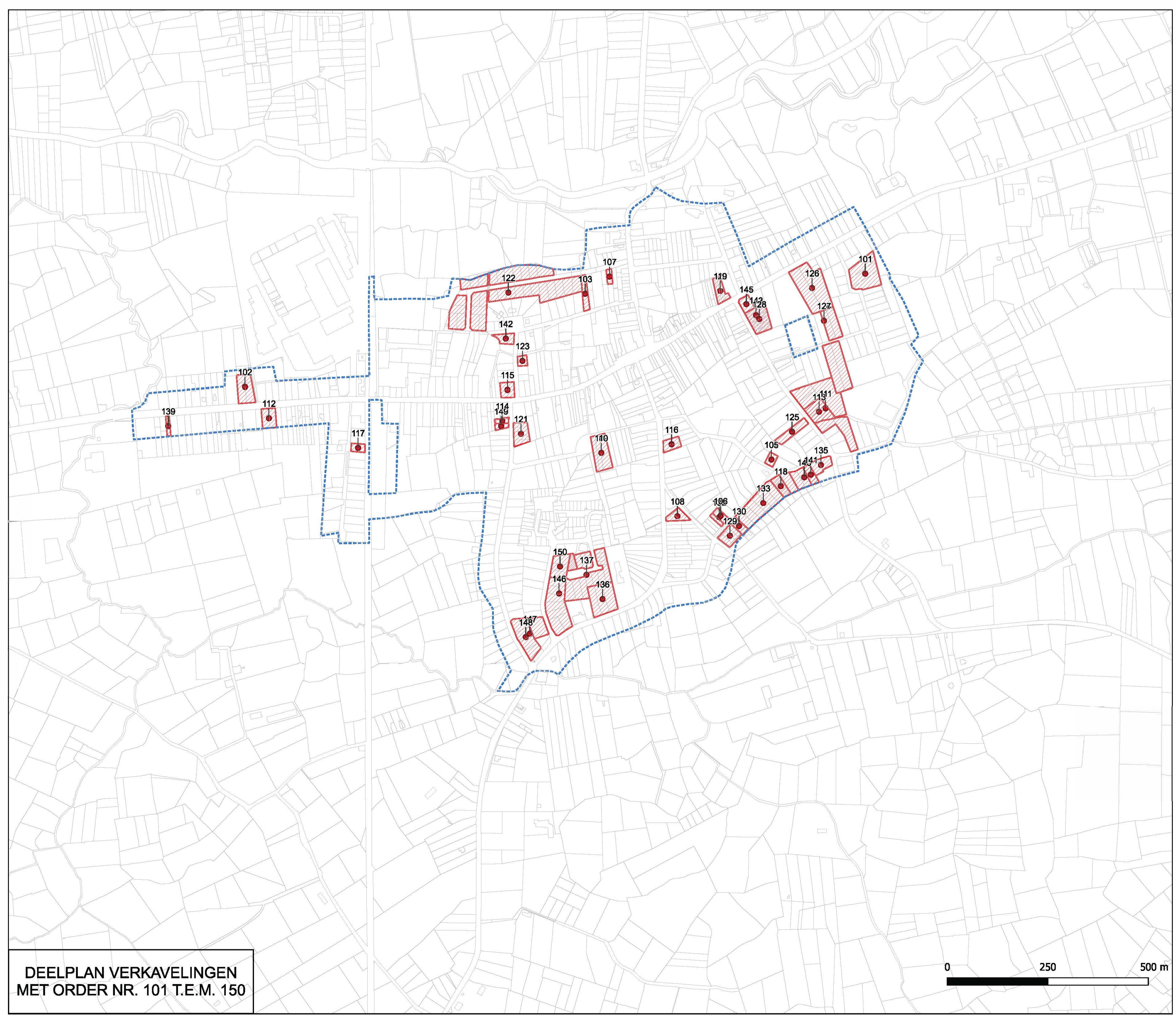

DEELPLAN VERKEVELINGEN MET ORDER NR. 101 T.E.M. 150

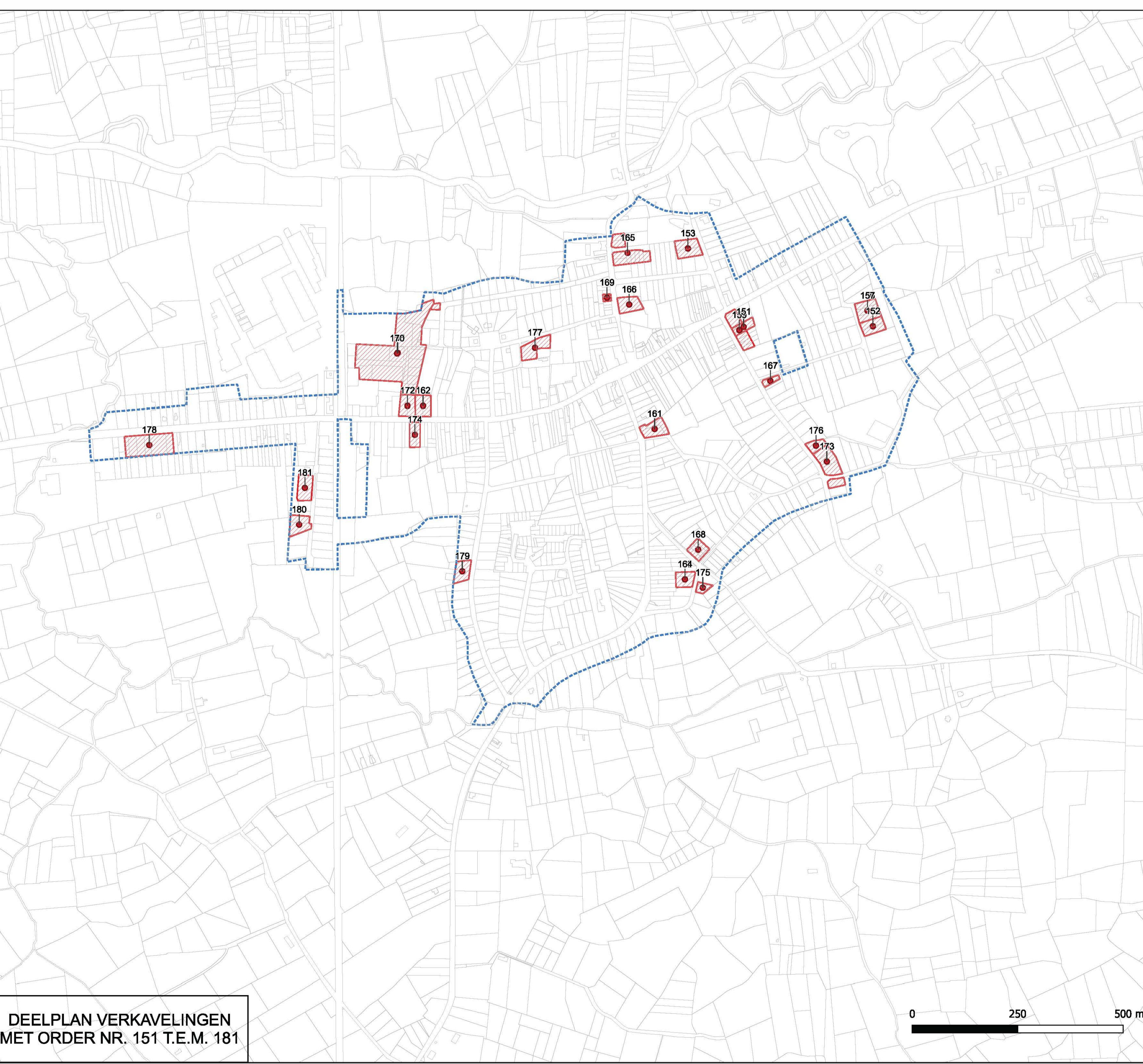

DEELPLAN VERKEVELINGEN MET ORDER NR. 151 T.E.M. 181